PRACOVNÍ MÍSTO

- délka záboru max. 785 m
- frézování stávajícího povrchu
- pokládka nových asfaltových vrstev
- doprava řízena kyvadlově semaforovou soupravou
- v případě tvorby kolon budou vozidla zastavována proškolenými osobami s vysílačkami
- autobusová zastávka "Horní Lideč, u žel. st." bude dočasně přesunuta

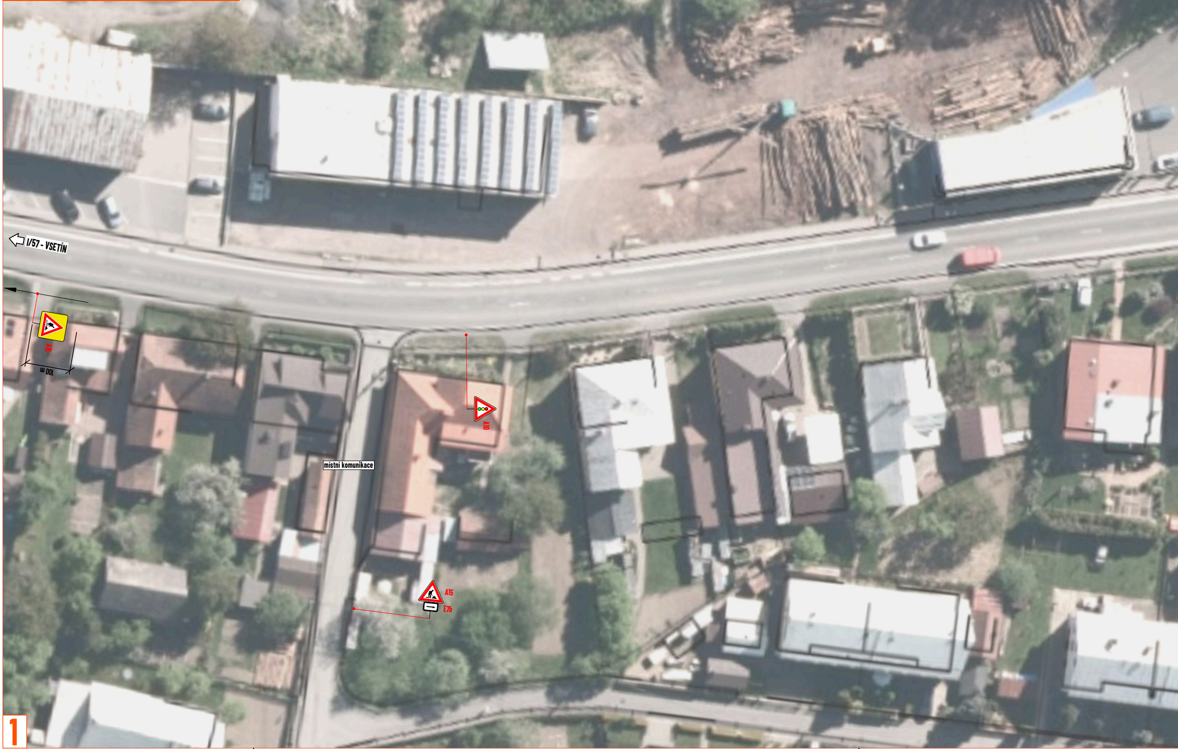
I/57 - VSETÍN
A15
100 m
A10
místní komunikace
A15
E7b

1

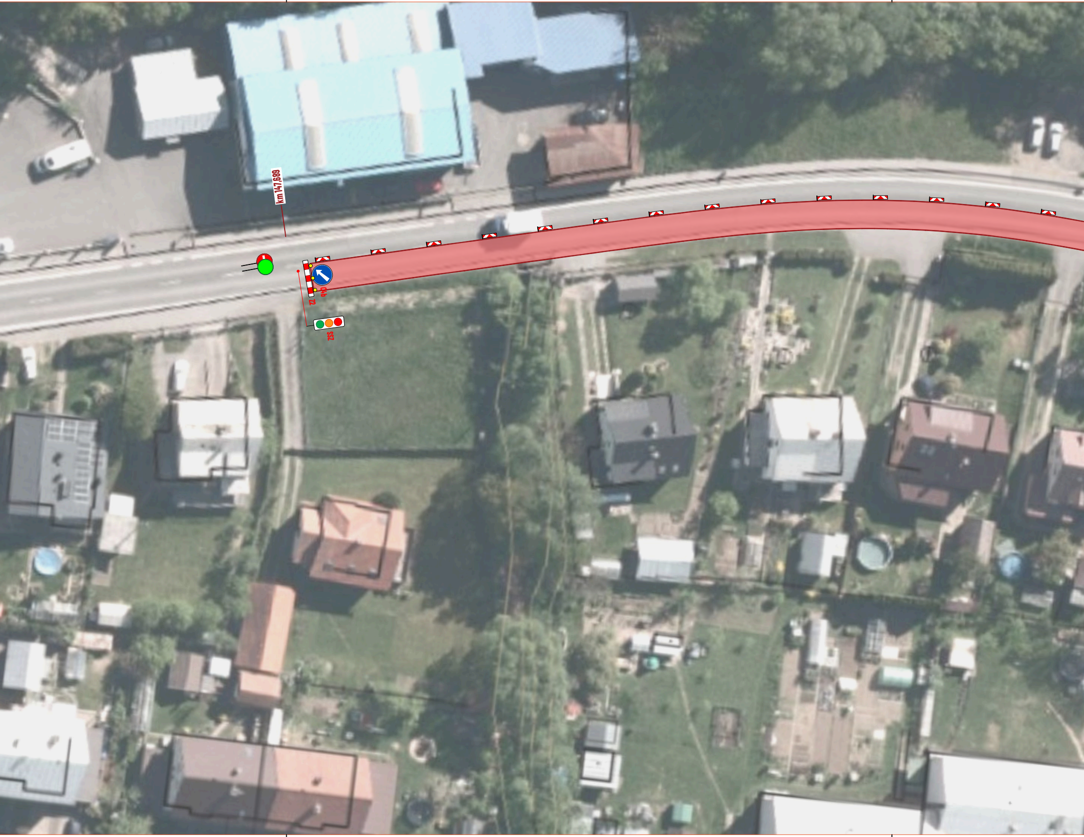
km 147,689
C4b
Z2
SSZ

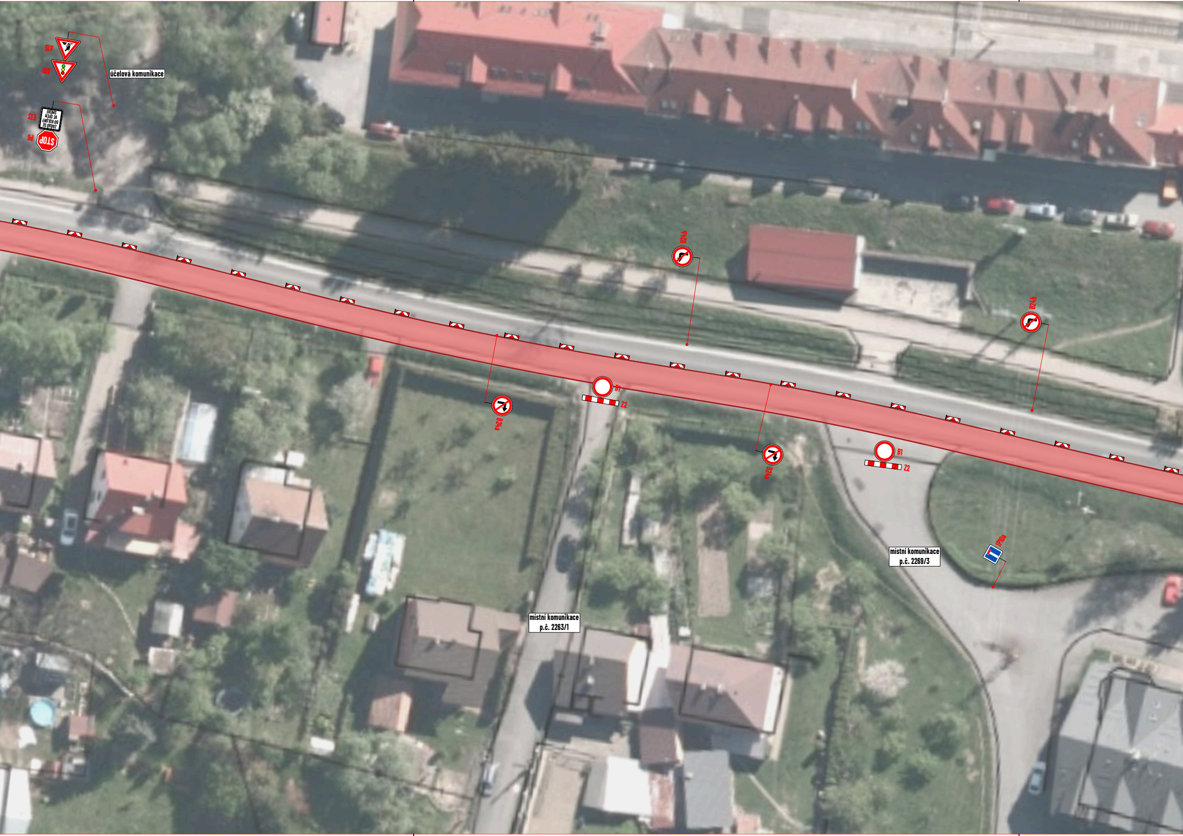
A15
A10
účelová komunikace
E13
ZAŘAĎ SE DO KOLONY VE SVÉM SMĚRU
P6
STOP
B24b
B24b
B24a
B1
Z2
B1
Z2
B24a
místní komunikace p.č. 2269/3
IP10a
místní komunikace p.č. 2263/1

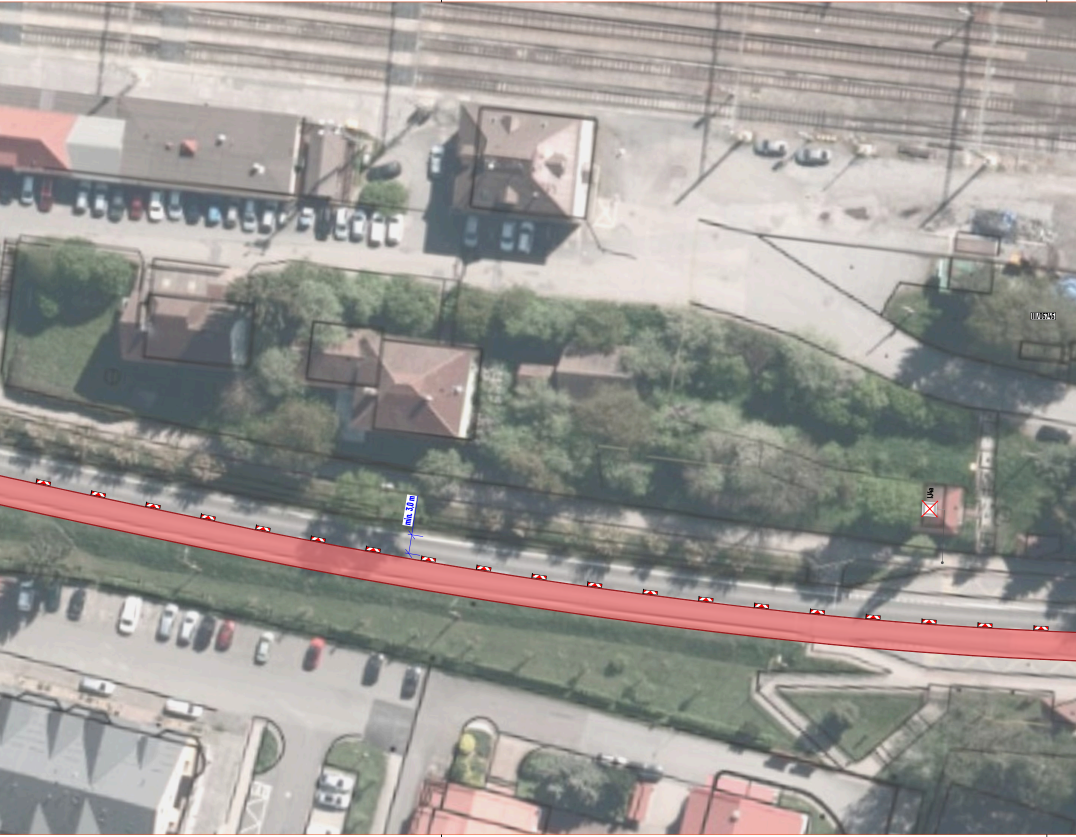
III/05745
min. 3,0 m
IJ4a

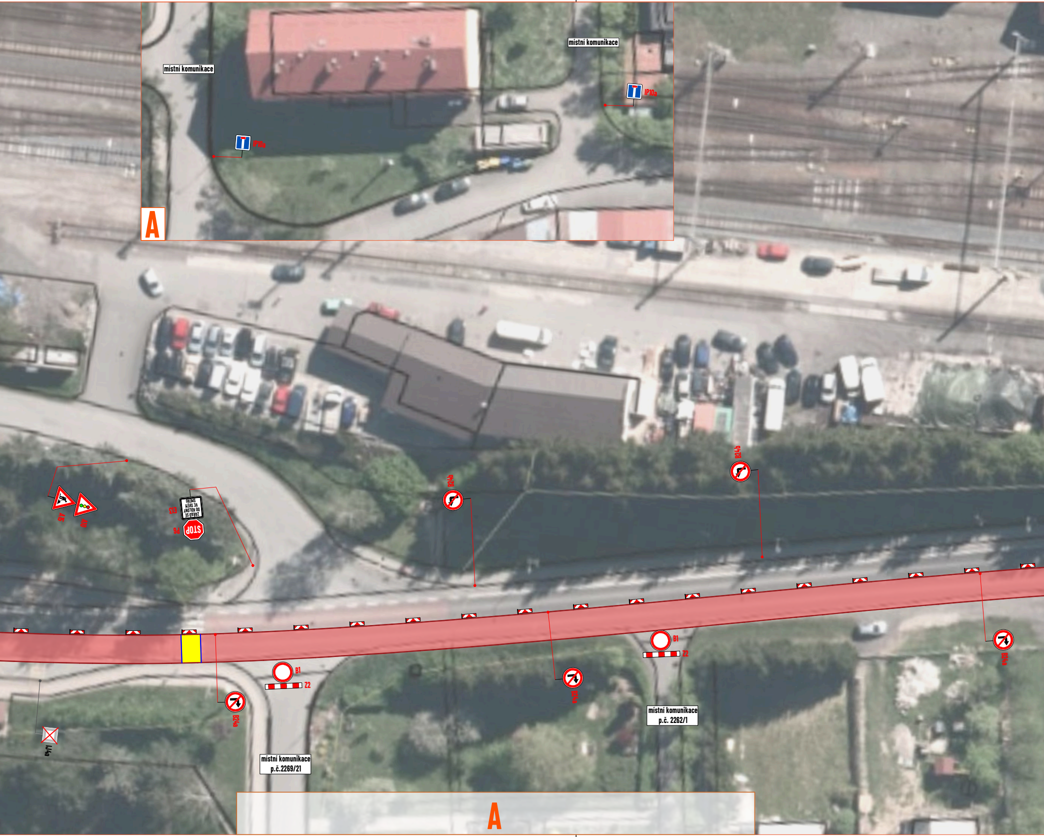
místní komunikace
místní komunikace
IP10a
IP10a
A
A15
A10
ZAŘAĎ SE DO KOLONY VE SVÉM SMĚRU
E13
STOP
P6
B24b
B24b
B1
Z2
B1
Z2
B24a
B24a
B24a
IJ4a
místní komunikace p.č.2269/21
místní komunikace p.č. 2262/1
A

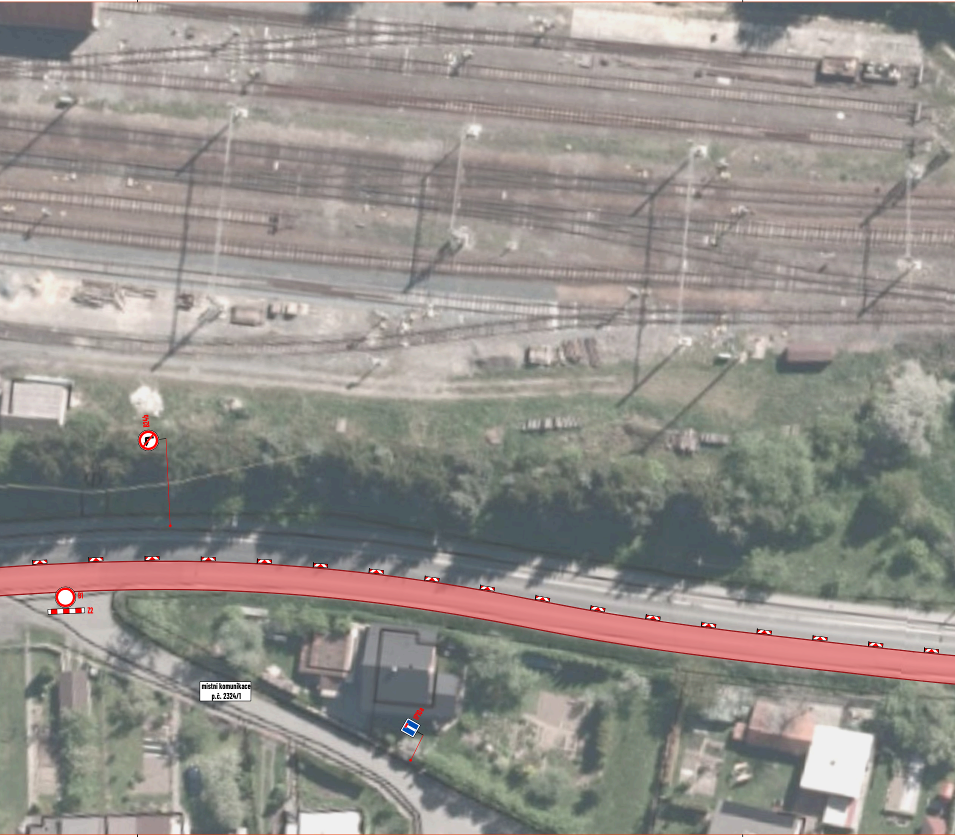
B24b
B1
Z2
místní komunikace
p.č. 2324/1
IP10a

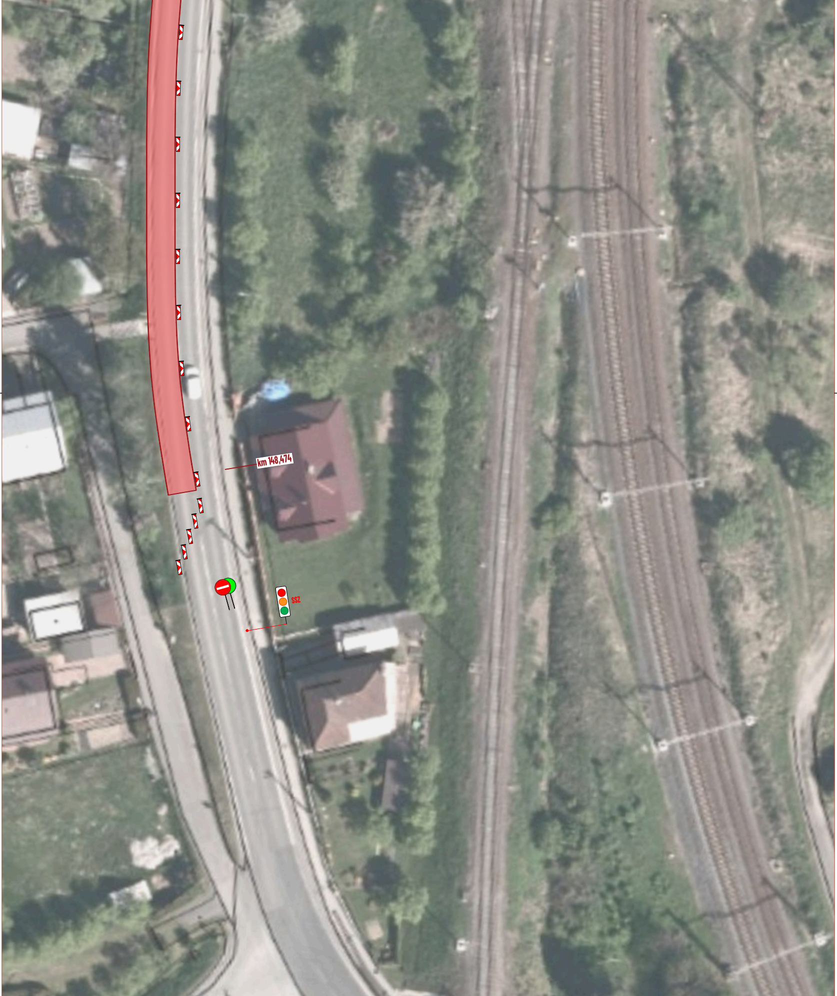
km 148,474
SSZ

LEGENDA:

🟥 - pracovní místo

🟨 - zpevněná plocha

— - oplocení

◆ P2 - navržené přechodné svislé dopravní značení

◇ P2 - stávající svislé dopravní značení

☒ P2 - zneplatněné stávající svislé dopravní značení

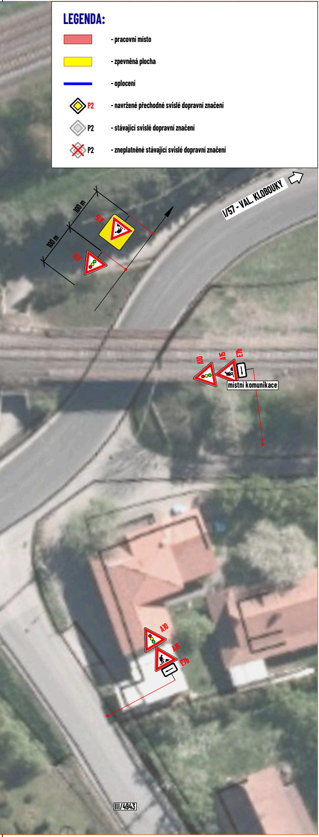
I/57 - VAL. KLOBOUKY
100 m
100 m
A15
A10
A10
A15
E7b
místní komunikace
A10
A15
E7b
III/4943

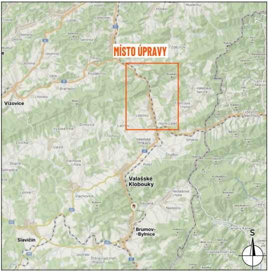
MÍSTO ÚPRAVY
Vizovice
Valašské Klobouky
Brumov--Bylnice
Slavičín
Lidečko
Horní Lideč
S

DETAIL MÍSTA ÚPRAVY

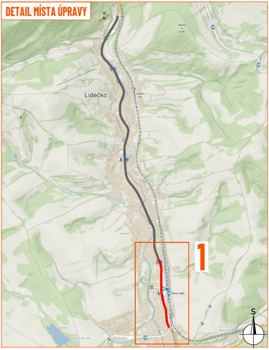

Souhlasíme s přechodnou úpravou provozu, uzavírkou a zvláštním užíváním pozemní komunikace.
V souladu s ustanovením § 36 odst. 3 zák. č. 500/2004 Sb. Správního řádu se vzdáváme práva vyjádřit se k podkladům rozhodnutí.

Dopravní značení, které bude v rozporu s přechodným dopravním značením, bude dočasně zneplatněno.

ZDROJ MAPOVÝCH PODKLADŮ	**Mapy.cz; © Seznam.cz, a.s.**	

VYPRACOVAL	**VAŠUT**
KONTROLOVAL	**JANATA**
UPRAVIL	
INVESTOR	**ŘSD s.p.**
ZHOTOVITEL	**EUROVIA CZ a.s.**

NÁZEV STAVBY

SILNICE I/57: LIDEČKO - HORNÍ LIDEČ

DOPRAVNĚ INŽENÝRSKÁ OPATŘENÍ

SO 101 - ETAPA 6. (km 147,689 - km 148,474,délka 785 bm) HORNÍ LIDEČ - KÚ, SSZ/2 REGULOVČÍCI

NVB LINE s.r.o.
Cukrovar 716
768 21 Kvasice
www.nvbline.cz
vasut@nvbline.cz
tel.:775 414 531

FORMÁT	2752x287
DATUM	21. 8. 2026
Č. ZAKÁZKY	ZK-26-1437